



ΕΚΤ

ΕΘΝΙΚΟ ΚΕΝΤΡΟ
ΤΕΚΜΗΡΙΩΣΗΣ

ΤΟ ΕΘΝΙΚΟ ΚΕΝΤΡΟ ΤΕΚΜΗΡΙΩΣΗΣ

είναι εγκατάσταση εθνικής χρήσης του Εθνικού Ιδρυματος Ερευνών. Κατευθύνεται από Επιστημονικό Συμβούλιο και εποπτεύεται από την Γενική Γραμματεία Ερευνας και Τεχνολογίας του Υπουργείου Βιομηχανίας Ενέργειας και Τεχνολογίας, σύμφωνα με τις διατάξεις που διέπουν τα ΝΠΔ.

ΣΚΟΠΟΣ ΤΟΥ ΕΚΤ ΕΙΝΑΙ Η ΑΝΑΠΤΥΞΗ ΕΘΝΙΚΟΥ ΠΛΗΡΟΦΟΡΙΑΚΟΥ ΣΥΣΤΗΜΑΤΟΣ ΓΙΑ ΤΗΝ ΕΠΙΣΤΗΜΗ ΚΑΙ ΤΕΧΝΟΛΟΓΙΑ.

ΔΡΑΣΤΗΡΙΟΤΗΤΕΣ

ΚΑΛΥΨΗ ΤΩΝ ΠΛΗΡΟΦΟΡΙΑΚΩΝ ΑΝΑΓΚΩΝ ΤΗΣ ΕΠΙΣΤΗΜΟΝΙΚΗΣ ΚΑΙ ΕΠΙΧΕΙΡΗΜΑΤΙΚΗΣ ΚΟΙΝΟΤΗΤΑΣ

ΛΕΙΤΟΥΡΓΙΑ του ΕΡΜΗ - Διαθέτη (HOST) βάσεων δεδομένων
ΔΗΜΙΟΥΡΓΙΑ και συντήρηση εθνικών βάσεων δεδομένων
ONLINE πρόσβαση σε διεθνείς βάσεις δεδομένων
ΑΝΑΠΤΥΞΗ Εστιακών Σημείων Τεκμηρίωσης στα ΑΕΙ

ΣΥΝΔΕΣΗ ΤΗΣ ΕΡΕΥΝΑΣ ΜΕ ΤΗΝ ΠΑΡΑΓΩΓΗ

ΥΠΟΣΤΗΡΙΞΗ οργανισμών και επιχειρήσεων για ενδυνάμωση της συμμετοχής τους σε Κοινοτικά Προγράμματα έρευνας και ανάπτυξης
ΑΞΙΟΠΟΙΗΣΗ και εκμετάλλευση των αποτελεσμάτων Ε & Τ που έχουν χρηματοδοτηθεί από Κοινοτικά Προγράμματα

ΤΟΝΩΣΗ ΤΗΣ ΕΛΛΗΝΙΚΗΣ ΑΓΟΡΑΣ ΥΠΗΡΕΣΙΩΝ ΗΛΕΚΤΡΟΝΙΚΗΣ ΠΛΗΡΟΦΟΡΗΣΗΣ

ΠΡΩΘΗΣΗ της χρήσης της ηλεκτρονικής πληροφόρησης με ενημέρωση και εκπαίδευση των χρηστών
ΑΝΑΠΤΥΞΗ πειραματικών - πιλοτικών πληροφοριακών συστημάτων με χρήση νέων τεχνολογιών πληροφόρησης (multimedia, GIS)

ΔΗΜΙΟΥΡΓΙΑ ΕΘΝΙΚΟΥ ΔΙΚΤΥΟΥ ΒΙΒΛΙΟΘΗΚΩΝ ΕΠΙΣΤΗΜΗΣ ΚΑΙ ΤΕΧΝΟΛΟΓΙΑΣ

ΠΑΡΟΧΗ υποδομής, συντονισμός διαδικασιών και αξιοποίηση τεχνογνωσίας
ΠΑΡΑΓΩΓΗ συλλογικού καταλόγου περιοδικών των ελληνικών επιστημονικών βιβλιοθηκών
ΥΠΟΣΤΗΡΙΞΗ των διαδικασιών αυτοματισμού των ελληνικών βιβλιοθηκών
ΑΝΑΠΤΥΞΗ ειδικών βιβλιοθηκών παρακαταθήκης

ΣΥΝΤΟΜΟ ΙΣΤΟΡΙΚΟ

Η Ελληνική Πολιτεία το 1980 με τη συνεργασία του Προγράμματος Ανάπτυξης των Ηνωμένων Εθνών (United Nations Development Programme UNDP/UNESCO) σχεδίασε και συγχρηματοδότησε την εκτέλεση του Προγράμματος Εθνικό Κέντρο Τεκμηρίωσης προσδίδοντας του χαρακτήρα εγκατάστασης Εθνικής χρήσης.

ΣΤΟΧΟΣ του έργου ήταν να εξασφαλίσει τη βασική υποδομή σε εξοπλισμό, ειδικευμένο επιστημονικό προσωπικό και διαδικασίες για την απρόσκοπτη ροή επιστημονικής και τεχνολογικής πληροφόρησης σε όλη την επιστημονική, ερευνητική και παραγωγική κοινότητα της χώρας.

ΑΠΟ ΤΟ 1980 ΕΩΣ ΤΟ 1986

ΔΗΜΙΟΥΡΓΗΘΗΚΕ η βασική υποδομή του ΕΚΤ και αναπτύχθηκαν οι πρώτες υπηρεσίες online επιστημονικής και τεχνολογικής πληροφόρησης στην ελληνική επιστημονική κοινότητα με πρόσβαση σε περισσότερες από 1000 διεθνείς βάσεις δεδομένων.

ΔΗΜΙΟΥΡΓΗΘΗΚΕ υπηρεσία διάθεσης ανατύπων από συνεργαζόμενες με το ΕΚΤ βιβλιοθήκες του εξωτερικού.

ΑΝΑΠΤΥΧΘΗΚΕ πιλοτικό Σύστημα Διαχείρισης Βάσεων Δεδομένων και λειτούργησε ο πρώτος πειραματικός ελληνικός Διαθέτης (HOST) online βάσεων δεδομένων.

ΑΡΧΙΣΕ η παραγωγή του Συλλογικού καταλόγου των περιοδικών των επιστημονικών βιβλιοθηκών και της βάσης δεδομένων των Ελληνικών διδακτορικών διατριβών.

ΑΠΟ ΤΟ 1986 ΕΩΣ ΤΟ 1991

ΑΝΑΠΤΥΧΘΗΚΑΝ οι παρεχόμενες από το ΕΚΤ υπηρεσίες επιστημονικής πληροφόρησης.

ΕΓΚΑΤΑΣΤΑΘΗΚΑΝ και διατέθηκαν για πειραματική online πρόσβαση εθνικές βάσεις δεδομένων.

ΑΝΑΠΤΥΧΘΗΚΕ το ΑΒΕΚΤ (ειδικό λογισμικό για την εισαγωγή της πληροφορικής στις ελληνικές βιβλιοθήκες).

ΑΠΟ ΤΟ 1991 ΕΩΣ ΣΗΜΕΡΑ

ΕΓΚΑΤΑΣΤΑΘΗΚΕ ο ΕΡΜΗΣ το νέο υπολογιστικό σύστημα - Διαθέτης (HOST) εθνικών και διεθνών βάσεων δεδομένων, προσβάσιμο από οποιοδήποτε σημείο της Ελλάδας και του εξωτερικού μέσω του HELLASPAC και της ΑΡΙΑΔΝΗΣ. Ο ΕΡΜΗΣ διασυνδέεται με άλλους διαθέτες στο εξωτερικό (ECHO και DIMDI).

ΔΗΜΙΟΥΡΓΗΘΗΚΑΝ και αναπτύσσονται πέντε Εστιακά Σημεία Τεκμηρίωσης στα ΑΕΙ (ΑΠΘ, ΔΠΘ, Παν. Ιωαννίνων, Παν. Πατρών, Παν. Κρήτης).

ΛΕΙΤΟΥΡΓΙΕΙ το Εθνικό Εστιακό Σημείο για το Πρόγραμμα IMPACT. Το ΕΚΤ ανέλαβε τον ρόλο του Εθνικού Εταίρου Ενημέρωσης για συστηματική ενημέρωση και εκπαίδευση των χρηστών υπηρεσιών ηλεκτρονικής πληροφόρησης.

ΕΚΤΕΛΕΣΤΗΚΕ με επιτυχία το πιλοτικό έργο και από τον Ιανουάριο του 1993 το ΕΚΤ είναι ο Ελληνικός κόμβος του Ευρωπαϊκού Δικτύου των Κέντρων Αναδιανομής του Προγράμματος VALUE με στόχο την αξιοποίηση των αποτελεσμάτων της Κοινοτικής έρευνας και την ενδυνάμωση της συμμετοχής των ελληνικών οργανισμών και επιχειρήσεων στα Κοινοτικά Προγράμματα έρευνας και ανάπτυξης.

ΑΝΑΠΤΥΣΣΟΝΤΑΙ συνεχώς νέα προϊόντα, υπηρεσίες και βάσεις δεδομένων για την κάλυψη των πληροφοριακών αναγκών της ελληνικής επιστημονικής κοινότητας με στόχο την ολοκλήρωση του Εθνικού Πληροφοριακού Συστήματος Επιστήμης και Τεχνολογίας.

ΠΑΡΟΧΗ ΕΠΙΣΤΗΜΟΝΙΚΩΝ ΚΑΙ ΤΕΧΝΟΛΟΓΙΚΩΝ ΠΛΗΡΟΦΟΡΙΩΝ

ΠΡΟΣΒΑΣΗ ΣΕ ΔΙΕΘΝΕΙΣ ΒΑΣΕΙΣ ΔΕΔΟΜΕΝΩΝ

Το ΕΚΤ έχει online πρόσβαση, μέσω του Δημόσιου Δικτύου Μεταβίβασης Δεδομένων HELLASPAC και του Ακαδημαϊκού Ερευνητικού Δικτύου ΑΡΙΑΔΝΗ, σε περισσότερες από 1000 βάσεις δεδομένων που διατίθενται από Διαθέτες (Hosts) στην Ευρώπη και τις Ηνωμένες Πολιτείες.

Οι βάσεις δεδομένων καλύπτουν όλα τα αντικείμενα έρευνας και τεχνολογίας τόσο στις Θετικές όσο και τις Ανθρωπιστικές επιστήμες και τις ευρεσιτεχνίες και περιέχουν περισσότερες από 300 εκατομμύρια δημοσιεύσεις οι οποίες αντιστοιχούν περίπου στο 85% της παραγόμενης γνώσης διεθνώς.

Οι υπηρεσίες πληροφόρησης του ΕΚΤ εξασφαλίζουν τη ροή επιστημονικών και τεχνολογικών πληροφοριών σε όλη την ελληνική επιστημονική κοινότητα. Περισσότεροι από 10.000 επιστήμονες από τον δημόσιο και τον ιδιωτικό Τομέα, από όλη την Ελλάδα, εξυπηρετούνται κάθε χρόνο.

Από τον Απρίλιο του 1984 το ΕΚΤ έχει αναπτύξει ειδική συνεργασία με τα Υπουργεία Υγείας, Παιδείας, Γεωργίας και Εθνικής Αμυνας.

Με τη συνεργασία αυτή εξασφαλίζεται συνεχής ροή πληροφόρησης προς τα ΑΕΙ, τα ΤΕΙ, τα Νοσοκομεία του Εθνικού Συστήματος Υγείας, τις κεντρικές υπηρεσίες του Υπουργείου Υγείας, τα Ερευνητικά Κέντρα και Ινστιτούτα του Υπουργείου Γεωργίας, τα Νοσοκομεία του Υπουργείου Εθνικής Αμυνας. Με το σύστημα αυτό οι χρήστες δεν ταλαιπωρούνται με γραφειοκρατικές διαδικασίες και εξασφαλίζεται η απρόσκοπτη παροχή των υπηρεσιών του ΕΚΤ.

Ταυτόχρονα, το ΕΚΤ προσφέρει τις υπηρεσίες του στα Ερευνητικά Κέντρα και Ινστιτούτα που εποπτεύονται από την Γενική Γραμματεία Έρευνας και Τεχνολογίας.

Οι ιδιώτες (στην πλειονότητά τους Φαρμακευτικές και Χημικές Βιομηχανίες) που εξυπηρετούνται από το ΕΚΤ καταβάλλουν το κόστος των πληροφοριών που ανακτώνται για λογαριασμό τους.

Το 1993, το ΕΚΤ σε συνεργασία με τα αντίστοιχα ΑΕΙ δημιούργησε Εστιακά Σημεία Τεκμηρίωσης στα Πανεπιστήμια Θεσσαλονίκης, Θράκης, Ιωαννίνων, Πατρών και Κρήτης με κύριο στόχο την αποκέντρωση των υπηρεσιών σε περιφερειακό επίπεδο και τη διάδοση της εμπειρίας στη χρήση ηλεκτρονικών υπηρεσιών πληροφόρησης.

ΟΙ ΑΝΘΡΩΠΟΙ

Οι πιο πάνω υπηρεσίες υποστηρίζονται από 9 επιστήμονες πληροφόρησης (3 Βιολόγους, 2 Φυσικούς, 1 Οικονομολόγο, 1 Γεωλόγο, 1 Φιλολόγο και 1 Χημικό Μηχανικό) οι οποίοι έχουν εκπαιδευτεί στην online αναζήτηση και ανάκτηση πληροφοριών τόσο στην Ελλάδα, όσο και σε Διεθνή Κέντρα Τεκμηρίωσης.

ΒΑΣΕΙΣ ΔΕΔΟΜΕΝΩΝ

ΟΙ ΚΥΡΙΩΤΕΡΕΣ ΒΑΣΕΙΣ ΔΕΔΟΜΕΝΩΝ ΣΤΙΣ ΟΠΟΙΕΣ ΕΧΕΙ ONLINE ΠΡΟΣΒΑΣΗ ΤΟ ΕΚΤ

ΟΝΟΜΑ ΒΑΣΗΣ	ΘΕΜΑΤΙΚΗ ΚΑΤΗΓΟΡΙΑ
ABI/INFORM	Διοίκηση επιχειρήσεων, Οικονομία
AGRIIS	Γεωπονία, Δασοπονία, Γεωργική οικονομία
ARTS & HUMANITIES SEARCH	Τέχνη, Ανθρωπιστικές σπουδές, Φιλοσοφία, Ποίηση, Μουσική, Αρχαιολογία, Λογοτεχνία, Θέατρο
BIOSIS	Βιολογία, Ιατρική έρευνα, Βιοτεχνολογία
CAB ABSTRACTS	Αγροτική Τεχνολογία και Οικονομία, Κτηνιατρική, Δασολογία
CHEMABS	Χημεία, Φυσικοχημεία, Βιοχημεία,
COMPENDEX PLUS	Επιστήμες Μηχανικών, Τεχνολογία
CORDIS	Κοινοτικές πληροφορίες για την Έρευνα και την Ανάπτυξη
DELPHES EUROPEAN BUSSINESS	Ευρωπαϊκές επιχειρήσεις
DISSERTATION ABSTRACTS	Διδακτορικές διατριβές στις ΗΠΑ
EMBASE	Βιοϊατρική, Φαρμακολογία
ENVIRONLINE	Περιβάλλον (τεχνολογία, νομοθεσία, οικονομία, χημεία)
ERIC	Εκπαίδευση
FRANCIS	Λογοτεχνία, Κοινωνιολογία, Ιστορία τέχνης, Θρησκεία
FSTA	Τεχνολογία τροφίμων
HISTORICAL ABSTRACTS	Ιστορία, Κοινωνιολογία
INPADOC	Ευρεσιτεχνείες
INSPEC	Φυσική, Ηλεκτρονική, Πληροφορική
TRIS	Συγκοινωνίες, Μεταφορές
KOMPASS EUROPE	Ευρωπαϊκές βιομηχανικές και κατασκευαστικές εταιρείες
LABORDOC	Εργασιακές σχέσεις, Εργατική νομοθεσία
LC MARK-BOOKS	Βιβλία που καταλογογραφούνται από το Library of Congress
MANAGEMENT CONTENTS	Λογιστική, Οικονομία, Διοίκηση, Εργασιακές σχέσεις
MATHSCI	Μαθηματικά
MEDLINE	Ιατρική, Οργάνωση υπηρεσιών υγείας
NTIS	Ερευνητικά έργα που υποστηρίζονται από την κυβέρνηση των ΗΠΑ
PAIS	Δημόσια διοίκηση, Διεθνείς σχέσεις, Πολιτική, Δίκαιο
PASCAL	Τεχνολογία, Μέταλλα, Φυσική, Χημεία, Ιατρική
POLLUTION ABSTRACTS	Ρύπανση περιβάλλοντος
PSTA	Συσκευασία
PSYCHINFO	Ψυχολογία, Ψυχιατρική, Ανθρωπολογία, Κοινωνιολογία
PTS	Επιχειρηματική δραστηριότητα, Εμπόριο, Βιομηχανική παραγωγή, Έρευνα αγοράς, Στατιστικά στοιχεία, Προβλέψεις
RELIGION INDEX	Θεολογία, Ιστορία θρησκειών, Εκκλησιαστική Ιστορία
SOCIOLOGICAL ABSTRACTS	Κοινωνιολογία
SPORT	Αθλητισμός, Αθλητρική
WORLD PATENTS INDEX	Ευρεσιτεχνίες

ΔΙΑΘΕΤΕΣ (HOSTS)

ΟΙ ΚΥΡΙΩΤΕΡΟΙ ΔΙΑΘΕΤΕΣ ΣΤΟΥΣ ΟΠΟΙΟΥΣ ΤΟ ΕΚΤ ΕΧΕΙ ΠΡΟΣΒΑΣΗ

HOST	ΧΩΡΑ	ΑΡΙΘΜΟΣ ΒΑΣΕΩΝ ΔΕΔΟΜΕΝΩΝ	ΕΠΙΣΤΗΜΟΝΙΚΟ ΑΝΤΙΚΕΙΜΕΝΟ
DATASTAR	Ελβετία	175	Τεχνολογία, Βιοϊατρικά, Οικονομία
DIALOG	Ηνωμένες Πολιτείες	400	Τεχνολογία, Ανθρωπιστικά, Οικονομία, Τύπος, Πατέντες, Βιοϊατρικά
DIMDI	Γερμανία	85	Βιοϊατρικά, Περιβάλλον
ECHO	Λουξεμβούργο	38	Κοινοτικές πληροφορίες
ESA-IRS	Ιταλία	120	Τεχνολογία, Περιβάλλον, Πατέντες, Οικονομία
QUESTEL	Γαλλία	80	Τεχνολογία, Ανθρωπιστικά, Πατέντες, Οικονομία, Βιοϊατρικά
PERGAMON	Βρετανία	34	Τεχνολογία, Οικονομία
PROFILE	Βρετανία	79	Τύπος, Οικονομία
STN	Γερμανία, Ιαπωνία, Ηνωμ. Πολιτείες	122	Τεχνολογία, Βιοϊατρικά, Πατέντες

ΑΡΙΘΜΟΣ ONLINE ΑΝΑΖΗΤΗΣΕΩΝ - ΕΡΩΤΗΜΑΤΩΝ ΑΝΑ ΕΤΟΣ (1980-1992)

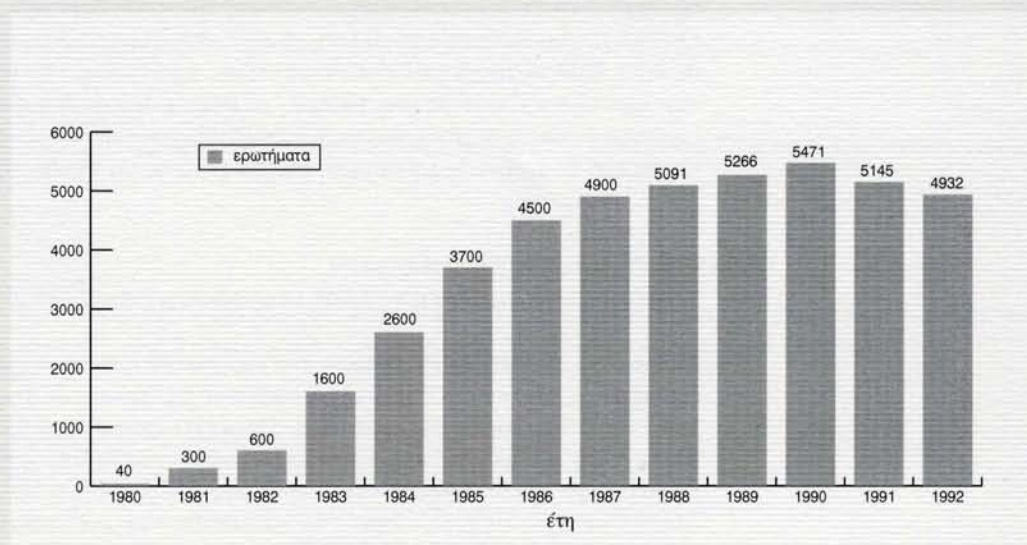

Η μείωση του αριθμού των online αναζητήσεων - ερωτημάτων από το 1991 οφείλεται στην τοπική εγκατάσταση στο ΕΚΤ βάσεων δεδομένων σε οπτικούς δίσκους καθώς και στο ότι το ΕΚΤ υποστηρίζει και συμβάλλει ουσιαστικά στην δημιουργία κέντρων πληροφόρησης σε περιφερειακό επίπεδο.

ΕΡΜΗΣ

ΔΙΑΘΕΤΗΣ (HOST) ONLINE ΒΑΣΕΩΝ ΔΕΔΟΜΕΝΩΝ

Πρόσφατα εγκαταστάθηκε και αναπτύχθηκε ο "ΕΡΜΗΣ", το νέο πληροφορικό σύστημα ανοιχτής πρόσβασης - Διαθέτης του ΕΚΤ. Είναι υπεροςύγχρονο και μοναδικό στη χώρα σύστημα διάθεσης βάσεων δεδομένων το οποίο μπορεί να δεχθεί δεκάδες εκατομύρια πληροφορίες και να τις διαθέσει online σε δεκάδες ταυτόχρονους χρήστες με χρόνο απόκρισης δευτερολέπτων.

Με το σύστημα αυτό εξασφαλίζεται στην ελληνική αλλά και στη διεθνή επιστημονική κοινότητα, τη βιομηχανία και τη Δημόσια Διοίκηση η δυνατότητα πρόσβασης σε ελληνικές τράπεζες πληροφοριών μέσα από δίκτυα μεταβίβασης δεδομένων (HELLASPAC και ΑΡΙΑΔΝΗ).

Στον ΕΡΜΗ :

Αναπτύσσονται εθνικές βάσεις δεδομένων και τράπεζες πληροφοριών για την επιστήμη και την τεχνολογία και εγκαθίστανται διεθνείς βάσεις δεδομένων.

Ο ΕΡΜΗΣ διασυνδέεται με άλλους HOSTS στο εξωτερικό (Gateway) ώστε να εξασφαλίζεται σε κάθε Έλληνα χρήστη η δυνατότητα online πρόσβασης στις βάσεις δεδομένων που διατίθενται από άλλους Διαθέτες (πχ: DIMDI - 85 βάσεις δεδομένων, ECHO - 38 βάσεις δεδομένων) επιτυγχάνοντας έτσι τη μεγαλύτερη δυνατή κάλυψη των πληροφοριακών τους αναγκών στους τομείς των βιοϊατρικών επιστημών και των κοινοτικών θεμάτων.

ΕΛΛΗΝΙΚΕΣ ΒΑΣΕΙΣ ΔΕΔΟΜΕΝΩΝ

Σήμερα διατίθενται από τον ΕΡΜΗ οι παρακάτω βάσεις δεδομένων:

Συλλογικός Κατάλογος Περιοδικών των Ελληνικών Επιστημονικών Βιβλιοθηκών.

Παράγεται από το ΕΚΤ και περιλαμβάνει τις συλλογές περιοδικών περιοδικών περιοδικών από 104 Επιστημονικών βιβλιοθηκών. Περιέχει πάνω από 19.000 τίτλους περιοδικών. Η βάση αυτή μπορεί να χρησιμοποιηθεί τόσο για online αναζήτηση και εντοπισμό των περιοδικών που υπάρχουν στις ελληνικές βιβλιοθήκες, όσο και για online παραγγελία ανατύπων προς τις βιβλιοθήκες που διαθέτουν τα αντίστοιχα περιοδικά και είναι συνδεδεμένες στο σύστημα. Αποτελεί την βάση για την ανάπτυξη του Εθνικού Δικτύου Βιβλιοθηκών. Διατίθεται και σε έντυπη μορφή.

Ελληνικές Διδακτορικές Διατριβές.

Παράγεται από το ΕΚΤ και περιέχει περισσότερες από 3.000 διδακτορικές διατριβές που εκπονήθηκαν από επιστήμονες σε ΑΕΙ της χώρας μας από το 1986. Είναι δίγλωσση (Ελληνικά - Αγγλικά).



Τρέχοντα Ερευνητικά έργα.

Παράγεται από το ΕΚΤ και περιέχει επιστημονικά, οικονομικά και άλλα στοιχεία για περισσότερα από 2.800 ερευνητικά έργα που εκτελούνται στην Ελλάδα από διάφορους φορείς.

Βάση Ιατρικής Βιβλιογραφίας "ΙΠΠΟΚΡΑΤΗΣ"

Καλύπτει την Ελληνική Βιοϊατρική Βιβλιογραφία από το 1980 έως σήμερα και παράγεται από την Ελληνική Εταιρεία Ιατρικών Σπουδών (ΙΑΤΡΟΤΕΚ). Περιέχει 10.000 περίπου δημοσιεύσεις σε ελληνικά βιοϊατρικά περιοδικά. Είναι δίγλωσση (Ελληνικά - Αγγλικά).

URSA-DIS

Παράγεται στο Πανεπιστήμιο Πατρών και περιλαμβάνει 3.500 δημοσιεύσεις, (βιβλία, άρθρα, εισηγήσεις, μελέτες κ.λ.π.) σχετικά με την Πολεοδομία, τη Χωροταξία και την Περιφερειακή Ανάπτυξη που αναφέρονται στον γεωγραφικό χώρο της Ελλάδας με χρονική αφετηρία το 1950.

URSA-NET

Καλύπτει διεθνή βιβλιογραφία για τα Γεωγραφικά Συστήματα Πληροφοριών και περιλαμβάνει περίπου 2.500 εγγραφές από το 1970.

ΟΙ ΑΝΘΡΩΠΟΙ

Ο ΕΡΜΗΣ στελεχώνεται από 4 επιστήμονες πληροφορικής και το Τμήμα βάσεων δεδομένων του ΕΚΤ από 4 επιστήμονες πληροφορικής, 4 βιβλιοθηκονόμους και 1 γραμματέα.

ΕΞΟΠΛΙΣΜΟΣ

Ο ΕΡΜΗΣ είναι υπολογιστικό σύστημα mainframe ίδιας τεχνολογίας με τους διανομείς DIMDI, ECHO κ.α. Παρέχει την δυνατότητα διασύνδεσης (Gateway) με άλλους Hosts.

ΜΕΛΛΟΝΤΙΚΕΣ ΔΡΑΣΤΗΡΙΟΤΗΤΕΣ

Ο ΕΡΜΗΣ υποδέχεται Ελληνικές βάσεις δεδομένων που παράγονται είτε από το ΕΚΤ είτε από άλλους Ελληνικούς φορείς και καλύπτουν θέματα έρευνας και τεχνολογίας που ενδιαφέρουν τους ελληνες επιστήμονες, καθώς και διεθνείς βάσεις δεδομένων.

ΕΘΝΙΚΟ ΚΕΝΤΡΟ

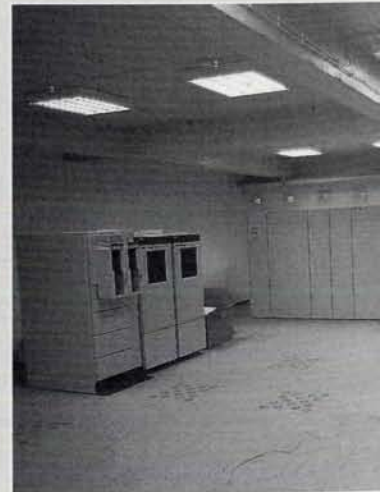
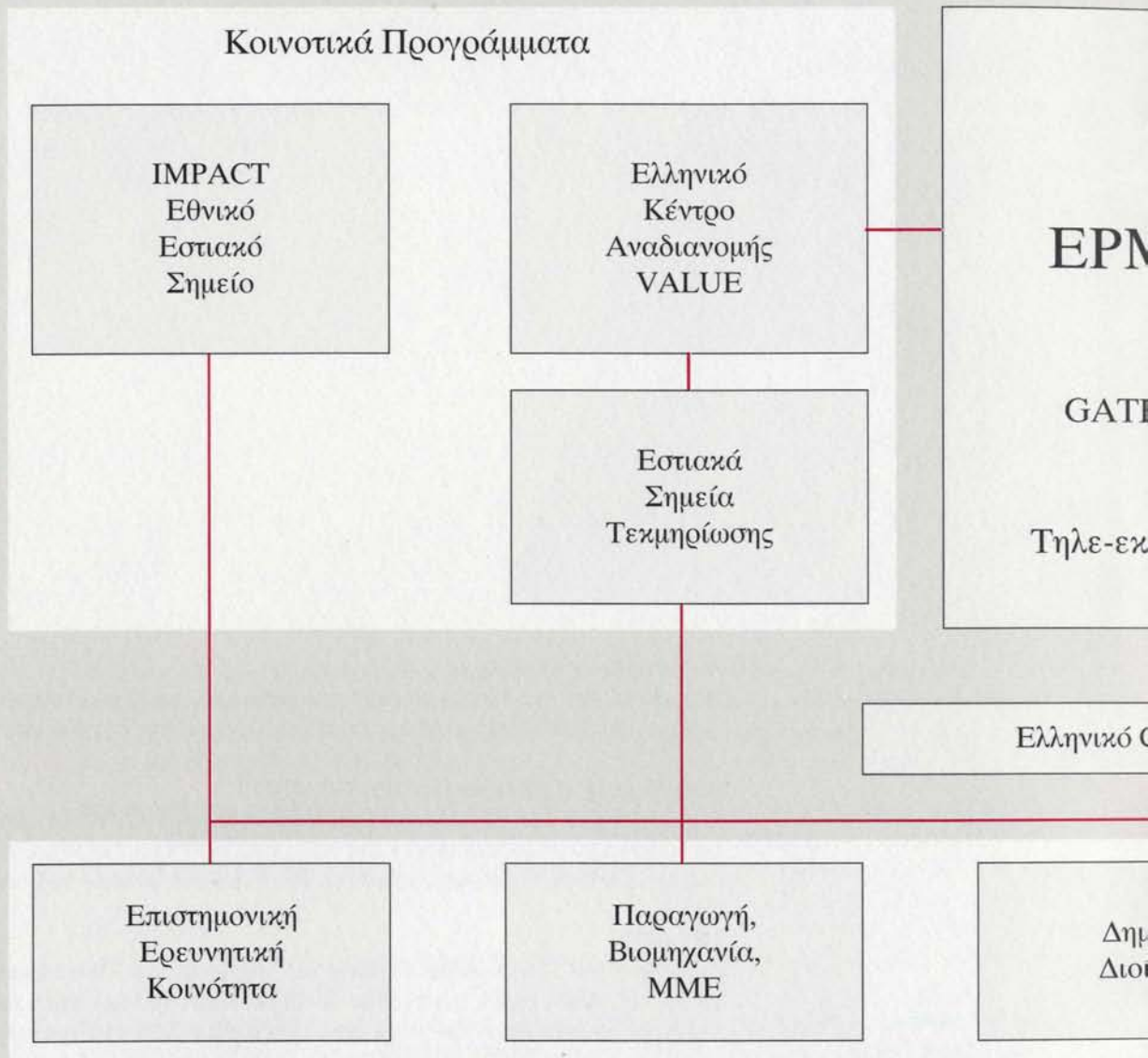

ΔΕΛΤΙΟ ΤΕΚΜΗΡΙΩΣΗΣ

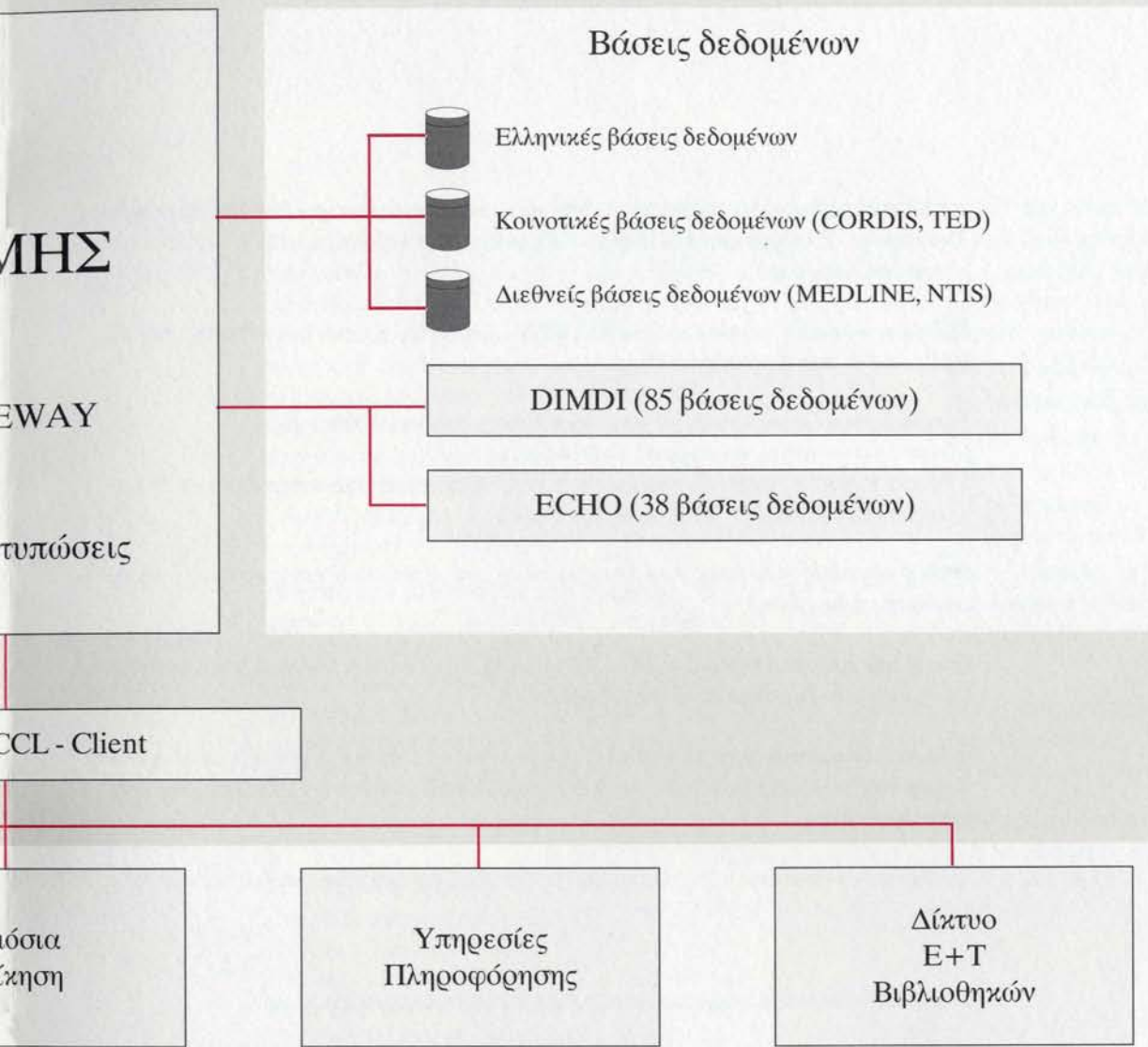

ΥΛΙΚΟΤΕΧΝΙΚΗ ΥΠΟΔΟΜΗ

ΕΡΜΗΣ: mainframe SIEMENS/NIXDORF με λειτουργικό σύστημα BS2000, Σύστημα Ανάκτησης Πληροφοριών GRIPS και γλώσσα αναζήτησης CCL (Common Command Language).

Τηλεπικοινωνιακή υποδομή (κόμβοι, PAD) με X25 γραμμές σύνδεσης με το HELLASPAC και την ΑΡΙΑΔΝΗ.

Τοπικό δίκτυο (unix, novell) με 40 μικροϋπολογιστές και εκτυπωτές.
6 θέσεις εργασίας με αυτόνομα CD-ROM.

3 θέσεις εργασίας ανοιχτές στο κοινό για πρόσβαση στο δίκτυο των βάσεων δεδομένων σε CD-ROM.

Θέσεις εργασίας για πολυμέσα (multimedia), με εξοπλισμό επεξεργασίας ήχου, εικόνας και κειμένων.

Θέσεις εργασίας με HP Apollo series 700 με εξοπλισμό για την ανάπτυξη εφαρμογών Γεωγραφικών Συστημάτων Πληροφοριών.

Αίθουσα εκπαίδευσης για 16 εκπαιδευόμενους με 8+1 θέσεις εργασίας με μικροϋπολογιστές συνδεδεμένους στο τοπικό δίκτυο, οπτικοακουστικά μέσα και μηχανήματα προβολής.

Λογισμικό αυτοματισμού γραφείου και ανάπτυξης εφαρμογών για βάσεις δεδομένων.

ΤΙΤΛΟΙ ΤΩΝ ΒΑΣΕΩΝ ΔΕΔΟΜΕΝΩΝ ΣΕ CD ROM, ΤΙΣ ΟΠΟΙΕΣ ΔΙΑΘΕΤΕΙ ΤΟ ΕΚΤ

1.	INSPEC	1989-92	Φυσική
2.	ECONLIT	1969-92	Οικονομικά
3.	SOCIOFILE	1974-92	Κοινωνιολογία
4.	ERIC	1982-92	Εκπαίδευση
5.	TOXLINE PLUS	1991-92	Τοξικολογία
6.	PSYCLIT	1983-91	Ψυχολογία
7.	SCIENCE CITATION INDEX	1986-93	Θετικές Επιστήμες
8.	CD-ROM DIRECTORY, TFPL	1991,1993	Ευρετήριο CD-ROM
9.	SHAREWARE XPRESS	1992	Ευρετήριο CD-ROM
10.	CATALOG OF SERIALS	1992	Κατάλογος περιοδικών εκδόσεων

ΒΙΒΛΙΟΘΗΚΗ ΕΙΕ

Στον χώρο ευθύνης του ΕΚΤ, ανήκει και η Βιβλιοθήκη του Εθνικού Ιδρύματος Ερευνών. Η Βιβλιοθήκη λειτουργεί από το 1958 και είναι η μεγαλύτερη βιβλιοθήκη αποκλειστικά επιστημονικών περιοδικών της ευρύτερης περιοχής των Βαλκανίων. Διαθέτει 2000 τρέχοντες τίτλους που καλύπτουν τόσο τις Θετικές όσο και τις Ανθρωπιστικές Επιστήμες. Η Βιβλιοθήκη είναι ανοικτή στο κοινό και διαθέτει χώρο αναγνωστηρίου.

Αναπαράγει και διαθέτει στην ελληνική επιστημονική και ερευνητική κοινότητα 750.000 σελίδες επιστημονικών δημοσιεύσεων ετησίως. Έχει περίπου 3.000 χρήστες σε ετήσια βάση. Δέχεται αιτήσεις για παροχή ανατύπων και μέσω τηλεφώνου, fax, e-mail, ταχυδρομείου από όλη τη χώρα.

Ανάτυπα

Η υπηρεσία παραγγελίας ανατύπων έχει αναπτύξει συνεργασία με βιβλιοθήκες και Κέντρα Τεκμηρίωσης του Εξωτερικού (British Library - Μεγ. Βρετανία, Zentralbibliothek der Medizin - Γερμανία, DERWENT(Πατέντες)- Μεγ. Βρετανία, KNAW (Βιοϊατρικά) Ολλανδία, NTIS - USA- κλπ.) και εξασφαλίζει ανάτυπα δημοσιεύσεων και πατεντών που δεν διατίθενται από ελληνικές βιβλιοθήκες.

Οι παραγγελίες γίνονται και με ταχυδρομείο, fax, e-mail. Κάθε χρόνο εκτελούνται περισσότερες από 10.000 παραγγελίες.

ΒΙΒΛΙΟΘΗΚΗ ΠΑΡΑΚΑΤΑΘΗΚΗΣ ΕΚΤ

Αποτελεί Εθνικό Εστιακό Σημείο για την συγκέντρωση των επιστημονικών εκδόσεων της ΕΟΚ (EABS), του ΝΑΤΟ και της ΑΓΑΡΔ και της UNESCO.

Το υλικό διατηρείται ταξινομημένο, δεν δανείζεται αλλά διατίθεται στους χρήστες της βιβλιοθήκης και παραμένει ως παρακαταθήκη. Διατηρεί ως παρακαταθήκη τις Ελληνικές Διδακτορικές Διατριβές οι οποίες αποτελούν το πρωτογενές έντυπο υλικό της αντίστοιχης βάσης δεδομένων.

ΣΥΛΛΟΓΙΚΟΣ ΚΑΤΑΛΟΓΟΣ ΠΕΡΙΟΔΙΚΩΝ

Ο Συλλογικός Κατάλογος αποτελεί μία από τις διαθέσιμες βάσεις δεδομένων. Ταυτόχρονα έχουν κυκλοφορήσει μέχρι σήμερα 4 έντυπες εκδόσεις:

Η 1η Έκδοση το 1985 περιελάμβανε 5 βιβλιοθήκες και 5.000 τίτλους περιοδικών.

Η 2η Έκδοση το 1987 περιελάμβανε 15 βιβλιοθήκες και 10.000 τίτλους περιοδικών.

Η 3η Έκδοση το 1989 περιελάμβανε 45 βιβλιοθήκες και 15.000 τίτλους περιοδικών.

Η 4η Έκδοση το 1992 περιλαμβάνει 104 βιβλιοθήκες (μία από την Κύπρο) και περισσότερους από 19.000 τίτλους περιοδικών.

Η έντυπη έκδοση διανέμεται δωρεάν σε μη κερδοσκοπικούς οργανισμούς και πωλείται σε κάθε άλλο ενδιαφερόμενο.

Πρόσφατα ξεκίνησε η δημιουργία θεματικών καταλόγων των περιοδικών ανά επιστήμη για την καλύτερη εξυπηρέτηση των χρηστών.

ΣΥΛΛΟΓΙΚΟΣ ΚΑΤΑΛΟΓΟΣ ΠΕΡΙΟΔΙΚΩΝ

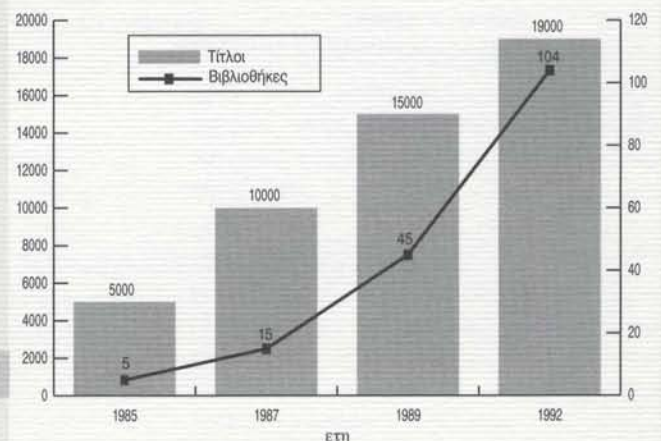

ΙΕΕ - ΙΕΕ

- IEEE TRANSACTIONS ON GEOSCIENCE ELECTRONICS
THE INSTITUTE OF ELECTRICAL AND ELECTRONICS
ENGINEERS
ΗΠΑ.
ΔΗΜΟΚΡΙΤΟΣ 001(1963)-017(1979) πλ
Ε Μ Π Ζ 006(1968)-017(1979) πλ
ΗΡΑΚΛ ΘΕΤ 017(1979)-017(1979) πλ
ΝΕΟΣ ΤΙΤΛΟΣ
IEEE TRANSACTIONS ON GEOSCIENCE AND REMOTE
SENSING
- IEEE TRANSACTIONS ON HUMAN FACTORS IN ELECTRONICS
INSTITUTE OF ELECTRICAL AND ELECTRONICS
ENGINEERS
ΗΠΑ.
ΔΗΜΟΚΡΙΤΟΣ 004(1963)-008(1967) πλ
ΠΡΟΗΓΟΥΜΕΝΟΣ ΤΙΤΛΟΣ
IRE TRANSACTIONS ON HUMAN FACTORS IN ELECTRONICS
ΝΕΟΣ ΤΙΤΛΟΣ
IEEE TRANSACTIONS ON MAN-MACHINE SYSTEMS
- IEEE TRANSACTIONS ON INDUSTRIAL ELECTRONICS
THE INSTITUTE OF ELECTRICAL AND ELECTRONICS
ENGINEERS
ΗΠΑ, ISSN 0278-0046
ΔΗΜΟΚΡΙΤΟΣ 029(1982)- πλ
Ε Μ Π 029(1982)- ελ
ΘΡΑΚΗ ΞΑΝ 029(1982)- ελ
ΠΑΤΡΑ ΚΕΝΤ 029(1982)- ελ
ΗΡΑΚΛ ΘΕΤ 029(1982)- πλ
ΘΕΣΣΚ ΘΕΤ 029(1982)- πλ
ΠΟΛ ΚΡΗΤΗ (1982)- ελ
ΕΛΚΕΠΑ ΙΤΕ 033(1986)-035(1988) πλ
ΠΡΟΗΓΟΥΜΕΝΟΣ ΤΙΤΛΟΣ
IEEE TRANSACTIONS ON INDUSTRIAL ELECTRONICS AND
CONTROL INSTRUMENTATION
- IEEE TRANSACTIONS ON INDUSTRIAL ELECTRONICS
INSTITUTE OF ELECTRICAL AND ELECTRONICS ENGINEERS
ΗΠΑ.
ΔΗΜΟΚΡΙΤΟΣ 010(1963)-010(1963) πλ
Ε Ι Ε 010(1963)-010(1963) πλ
ΠΡΟΗΓΟΥΜΕΝΟΣ ΤΙΤΛΟΣ
IRE TRANSACTIONS ON INDUSTRIAL ELECTRONICS
ΝΕΟΣ ΤΙΤΛΟΣ
IEEE TRANSACTIONS ON INDUSTRIAL ELECTRONICS AND
CONTROL INSTRUMENTATION

Τυπικές εγγραφές
Συλλογικού καταλόγου περιοδικών

ΕΘΝΙΚΟ ΔΙΚΤΥΟ ΒΙΒΛΙΟΘΗΚΩΝ

Η βιβλιοθήκη ΕΙΕ σε συνδυασμό με τη βάση δεδομένων του Συλλογικού Καταλόγου των περιοδικών και την λειτουργία του ΕΡΜΗ, αποτελεί την βάση για τη δημιουργία του Εθνικού Δικτύου Βιβλιοθηκών Επιστήμης και Τεχνολογίας με πρώτη δραστηριότητα την ανταλλαγή ανατύπων μεταξύ των βιβλιοθηκών του δικτύου.

Το όλο σύστημα καταργεί την περιορισμένη χρήση μιας βιβλιοθήκης αποκλειστικά από τους χρήστες "της" και προσφέρει σε οποιονδήποτε απομακρυσμένο χρήστη την δυνατότητα:

ΝΑ ΠΛΗΡΟΦΟΡΘΕΙ για τις συλλογές όλων των άλλων βιβλιοθηκών του δικτύου,

ΝΑ ΕΝΤΟΠΙΣΕΙ τις ελληνικές βιβλιοθήκες που διαθέτουν στη συλλογή τους τα περιοδικά που τον ενδιαφέρουν,

ΝΑ ΠΑΡΑΓΕΙΛΕΙ αντίγραφα από τα συγκεκριμένα άρθρα, που έχει ανάγκη, σε οποιαδήποτε από αυτές τις βιβλιοθήκες.

Τα αποτελέσματα από τη χρήση του συστήματος είναι πολλαπλά:

ΕΞΟΙΚΟΝΟΜΗΣΗ συναλλάγματος και ανθρωποωρών

ΑΞΙΟΠΟΙΗΣΗ του υπάρχοντος υλικού

ΔΙΕΥΡΥΝΣΗ της ομάδας χρηστών κάθε επιμέρους βιβλιοθήκης

ΔΥΝΑΤΟΤΗΤΑ ΠΕΡΙΟΡΙΣΜΟΥ δαπανών για τη συλλογή των ίδιων περιοδικών από πολλές βιβλιοθήκες

ΟΡΘΟΛΟΓΙΚΟΤΕΡΗ ΑΞΙΟΠΟΙΗΣΗ των παρεχόμενων κονδυλίων για επέκταση του φάσματος των επιστημονικών περιοδικών που υπάρχουν στην Ελλάδα.

ΑΒΕΚΤ

ΣΥΣΤΗΜΑ ΑΥΤΟΜΑΤΙΣΜΟΥ ΒΙΒΛΙΟΘΗΚΩΝ ΕΚΤ

ΤΙ ΕΙΝΑΙ ΤΟ ΑΒΕΚΤ

Το ΑΒΕΚΤ είναι ένα σύνολο προγραμμάτων βιβλιοθηκονομικής εφαρμογής για μικροϋπολογιστές. Σχεδιάζεται και αναπτύσσεται διαρκώς στο Εθνικό Κέντρο Τεκμηρίωσης από ειδικευμένο προσωπικό έτσι ώστε να παρακολουθεί και να υποστηρίζει την σταδιακή εισαγωγή της πληροφορικής στις ελληνικές βιβλιοθήκες με ρυθμούς αντίστοιχους των δυνατοτήτων αφομοίωσης τους βάσει του προσωπικού, του προϋπολογισμού, της υποδομής τους κλπ.

Το ΑΒΕΚΤ διατίθεται σε 4 δισκέτες και συνοδεύεται από εγχειρίδιο οδηγιών χρήσης 200 σελίδων με σωστή βιβλιοθηκονομική ορολογία στα ελληνικά.

Διατίθεται δωρεάν στον δημόσιο τομέα και πωλείται στον ιδιωτικό τομέα.

Οι απαιτήσεις του συστήματος ΑΒΕΚΤ σε υλικό (hardware) και λειτουργικό σύστημα είναι:

προσωπικός υπολογιστής με επεξεργαστή 8088 ή 8086 ή 80286 ή 80386 ή 80486

λειτουργικό σύστημα MS-DOS ή PC-DOS (έκδοση 3.30 ή νεώτερη)

κύρια μνήμη (RAM) τουλάχιστον 640 KB
μονάδα σκληρού δίσκου ανάλογη του όγκου των δεδομένων

εκτυπωτής με δυνατότητα εκτύπωσης τουλάχιστον 80 χαρακτήρων ανά γραμμή.

Το ΑΒΕΚΤ ΣΗΜΕΡΑ ΠΡΟΣΦΕΡΕΙ ΕΝΑ ΟΛΟΚΛΗΡΩΜΕΝΟ ΣΥΣΤΗΜΑ ΚΑΤΑΛΟΓΟΥ ΠΟΥ ΥΠΟΣΤΗΡΙΖΕΙ

πλήρη καταλογογράφηση βιβλίων, φυλλαδίων, κλπ.,

πλήρη ευρετηρίαση άρθρων περιοδικών, εφημερίδων κλπ.,

διαχείριση αρχείων καθιερωμένων αποδόσεων,

online δημόσιο κατάλογο με δυνατότητα: χρήσης των τελεστών . ΚΑΙ . Η . ΟΧΙ . συνδιάζοντας όλες τις αναζητήσιμες πληροφορίες απεριόριστες φορές ανά ερώτηση καθώς και τις ερωτήσεις,

εμφάνισης αποτελεσμάτων στην οθόνη ή στον εκτυπωτή σε μορφή ΕΛΟΤ 1200,

διατήρησης του ιστορικού της αναζήτησης, αποθήκευσης ερωτήσεων - αποτελεσμάτων, πολυχρηστικότητα σε δίκτυο,

ανταλλαγή βιβλιογραφικών δεδομένων (εξαγωγή-εισαγωγή) σε διατάξεις ISO 2709 (π.χ. UNIMARC),

παραγωγή δελτίων για δελτιοκατάλογο με υψηλό βαθμό παραμετρικότητας,

παραγωγή έντυπων καταλόγων σε διάταξη τύπου ISBD με υψηλό βαθμό παραμετρικότητας,

εξαγωγή δεδομένων σε ASCII για την εν συνεχεία επεξεργασία τους με άλλα προγράμματα (π.χ. επεξεργαστές κειμένου, επιτραπέζια τυπογραφία, κλπ.),

παραγωγή ετικετών με το ταξιθετικό ή τοπογραφικό σύμβολο,

δυνατότητα μερικής υποστήριξης των παραγγελιών και ταυτόχρονη προκαταλογόγραφηση.

Η ΧΡΗΣΗ ΤΟΥ ΑΒΕΚΤ ΣΤΗΝ ΕΛΛΑΔΑ

ΤΗΝ ΤΡΕΧΟΥΣΑ ΕΚΔΟΣΗ ΤΟΥ ΑΒΕΚΤ (3.00) ΕΧΟΥΝ ΠΡΟΜΗΘΕΥΤΕΙ ΠΕΡΙΣΣΟΤΕΡΕΣ ΑΠΟ 150 ΒΙΒΛΙΟΘΗΚΕΣ ΟΛΩΝ ΤΩΝ ΚΑΤΗΓΟΡΙΩΝ ΟΠΩΣ:

Εθνική Βιβλιοθήκη της Ελλάδος - Τμήμα ISBN

Σπουδαστήρια των Πανεπιστημίων Αθήνας, Θεσσαλονίκης, Θράκης, Πάτρας, Ιωαννίνων

Βιβλιοθήκες ΤΕΙ

Βιβλιοθήκες Κρατικών Νοσοκομείων Δημόσιες, Δημοτικές, Κοινοτικές, Σχολικές Βιβλιοθήκες, κλπ.

Βιβλιοθήκες Ερευνητικών Ιδρυμάτων και Ινστιτούτων

ΟΙ ΑΝΘΡΩΠΟΙ

Στο έργο ανάπτυξης του ΑΒΕΚΤ συμμετέχουν ένας μαθηματικός αναλυτής-προγραμματιστής, ένας καθηγητής βιβλιοθηκονομίας του ΤΕΙ Αθήνας και ένας βιβλιοθηκονόμος.

ΜΕΛΛΟΝΤΙΚΕΣ ΔΡΑΣΤΗΡΙΟΤΗΤΕΣ

Η κάλυψη των λειτουργιών του δανεισμού (1993), και της παρακολούθησης των περιοδικών. Τα τμήματα αυτά θα είναι έτοιμα να παραδοθούν στους Έλληνες βιβλιοθηκονόμους σύντομα.

ΠΡΟΓΡΑΜΜΑ

VALUE II

ΕΛΛΗΝΙΚΟ ΚΕΝΤΡΟ ΑΝΑΔΙΑΝΟΜΗΣ VALUE

ΣΤΟΧΟΙ

Η αξιοποίηση από την παραγωγή και την βιομηχανία των αποτελεσμάτων τα οποία προήλθαν από ερευνητικά έργα που έχουν χρηματοδοτηθεί από την Κοινότητα.

Η έγκαιρη πληροφόρηση και υποστήριξη των ενδιαφερομένων (βιομηχανιών, ΜΜΕ, Πανεπιστημίων και Ερευνητικών Ιδρυμάτων) στην υποβολή προτάσεων για ανάληψη έργων στα πλαίσια των Κοινοτικών Προγραμμάτων έρευνας και τεχνολογικής ανάπτυξης.

ΔΡΑΣΤΗΡΙΟΤΗΤΕΣ

Παροχή υπηρεσιών πληροφόρησης για προσκλήσεις υποβολής προτάσεων σε Κοινοτικά Προγράμματα E & T.

Υποστήριξη των ενδιαφερομένων για την υποβολή προτάσεων για Κοινοτικά έργα με εντοπισμό δυνητικών εταίρων, καθοδήγηση για τον τρόπο συμπλήρωσης των προτάσεων, εντοπισμό εμπειρογνομόνων κλπ.

Πρόσβαση σε Κοινοτικές βάσεις δεδομένων

Ανάπτυξη εθνικών βάσεων δεδομένων για τις ερευνητικές δραστηριότητες - δυνατότητες και τα αποτελέσματα της έρευνας.

Διάδοση των ερευνητικών αποτελεσμάτων των Κοινοτικών προγραμμάτων και εντοπισμό ευκαιριών για αξιοποίησή τους σε συνεργασία με όλο το Ευρωπαϊκό δίκτυο των Κέντρων Αναδιανομής του VALUE.

Εκπόνηση συνθετικών εκθέσεων και μελετών αγοράς σε κρίσιμες θεματικές περιοχές σχετιζόμενες με τις εθνικές και Κοινοτικές προτεραιότητες για την έρευνα και την ανάπτυξη, που θα προσφέρονται σαν επιπρόσθετη υπηρεσία πληροφόρησης.

Το Ελληνικό Κέντρο Αναδιανομής που λειτουργεί στο ΕΚΤ σε συνεργασία με τα Εστιακά Σημεία Τεκμηρίωσης που έχει αναπτύξει στα Πανεπιστήμια Θεσσαλονίκης, Θράκης, Ιωαννίνων, Πατρών και Κρήτης, αποτελεί τον Ελληνικό κόμβο του Ευρωπαϊκού Δικτύου Κέντρων Αναδιανομής του Προγράμματος VALUE.



ΠΡΟΓΡΑΜΜΑ

IMPACT

ΣΤΟΧΟΙ

Η ανάπτυξη Ευρωπαϊκής αγοράς ηλεκτρονικής πληροφόρησης.

Η βελτίωση των δυνατοτήτων πρόσβασης στην πληροφόρηση, σε ευρωπαϊκό επίπεδο.

ΤΟ ΕΘΝΙΚΟ ΕΣΤΙΑΚΟ ΣΗΜΕΙΟ (IMPACT/NFP)

Για την αποτελεσματικότερη ενημέρωση των Ελλήνων ενδιαφερομένων και την συμβολή στην ανάπτυξη της Ελληνικής Αγοράς Πληροφοριών, δημιουργήθηκε στο Εθνικό Κέντρο Τεκμηρίωσης το Ελληνικό "Εθνικό Εστιακό Σημείο" για το πρόγραμμα IMPACT.

Στόχος του είναι να βοηθήσει την ανάπτυξη της Ελληνικής αγοράς πληροφοριών και να συμβάλλει στην μεγαλύτερη δυνατή συμμετοχή των ελληνικών επιχειρήσεων και οργανισμών στο πρόγραμμα IMPACT 2.

ΔΙΚΤΥΟ ΕΘΝΙΚΩΝ ΕΤΑΙΡΩΝ ΕΝΗΜΕΡΩΣΗΣ (IMPACT/NAP)

Από το Σεπτέμβριο του 1992 η Γενική Διεύθυνση XIII των Ευρωπαϊκών Κοινοτήτων προχώρησε στην δημιουργία του Δικτύου Εθνικών Εταιρών Ενημέρωσης με στόχο την ενημέρωση σε θέματα Υπηρεσιών Ηλεκτρονικής Πληροφόρησης. Το ΕΚΤ έχει ορισθεί από την Κοινότητα Εθνικός Εταίρος Ενημέρωσης για την Ελλάδα.

Στα πλαίσια των δραστηριοτήτων του Εθνικού Δικτύου Εταιρών Ενημέρωσης οργανώνονται σεμινάρια και ημερίδες, παρουσιάσεις σε συνέδρια, συμμετοχή σε εκθέσεις, εκδόσεις ενημερωτικών φυλλαδίων, ταχυδρομικές αποστολές πληροφοριακού υλικού, διάθεση εκπαιδευτικού υλικού, διοργάνωση συναντήσεων εργασίας με εκπροσώπους της ελληνικής βιομηχανίας πληροφόρησης, κλπ.

ΕΡΓΟ ΕΚΠΑΙΔΕΥΣΗ ΕΚΠΑΙΔΕΥΤΩΝ (TRAIN-TRAIN PROJECT)

Το Εθνικό Κέντρο Τεκμηρίωσης στα πλαίσια του προγράμματος IMPACT 2 ανέλαβε σε συνεργασία με άλλα 5 ευρωπαϊκά ιδρύματα την εκτέλεση του έργου TRAIN-TRAIN (εκπαίδευση εκπαιδευτών) διοργανώνοντας σεμινάρια που έχουν στόχο την κατάρτιση εκπαιδευτών σε υπηρεσίες ηλεκτρονικής πληροφόρησης.

Τα σεμινάρια αυτά απευθύνονται κυρίως σε επιστήμονες με σχετική εμπειρία στον τομέα της παροχής υπηρεσιών ηλεκτρονικής πληροφόρησης.



ΕΠΙΣΤΗΜΟΝΙΚΟ ΣΥΜΒΟΥΛΙΟ ΕΚΤ

Ν. ΠΟΥΛΟΥΔΗ
Α. ΒΑΣΙΛΑ
Ε. ΜΠΟΥΜΠΟΥΚΑΣ
Κ. ΣΕΚΕΡΗΣ
Μ. ΤΥΠΑΣ
Χ. ΧΡΗΣΤΙΑΣ
Γ. ΧΡΟΝΗΣ
ΔΙΕΥΘΥΝΤΗΣ ΕΚΤ
Ε. ΜΠΟΥΜΠΟΥΚΑΣ

ΓΡΑΜΜΑΤΕΙΑ τηλ. 7246825
FAX: 7246824

ΤΜΗΜΑ Ε & Τ ΠΛΗΡΟΦΟΡΗΣΗΣ

Δ. ΧΑΡΔΟΥΒΕΛΗ τηλ. 7230310-7245142

ΤΜΗΜΑ ΒΑΣΕΩΝ ΔΕΔΟΜΕΝΩΝ

Ε. ΓΑΛΙΩΤΟΥ τηλ. 7217520

ΑΒΕΚΤ

Μ. ΣΦΑΚΑΚΗΣ τηλ. 7211876

ΣΥΛΛΟΓΙΚΟΣ ΚΑΤΑΛΟΓΟΣ ΠΕΡΙΟΔΙΚΩΝ

Ε. ΣΕΜΠΟΥ τηλ. 7211202

"ΕΡΜΗΣ"

Π. ΚΑΡΙΩΤΕΛΛΗΣ τηλ. 7210386

ΤΜΗΜΑ ΥΠΟΣΤΗΡΙΞΗΣ ΕΡΓΩΝ ΚΑΙ ΝΕΩΝ ΥΠΗΡΕΣΙΩΝ

Γ. ΚΑΡΑΜΠΑΣΗΣ τηλ. 7235413

ΕΛΛΗΝΙΚΟ ΚΕΝΤΡΟ ΑΝΑΔΙΑΝΟΜΗΣ VALUE

Λ. ΠΟΥΛΑΚΑΚΗ τηλ. 7249029

ΠΡΟΓΡΑΜΜΑ IMPACT

Φ. ΤΣΙΜΠΟΓΛΟΥ τηλ. 7242172